

Gebäudeansicht 1\_NORD-WEST

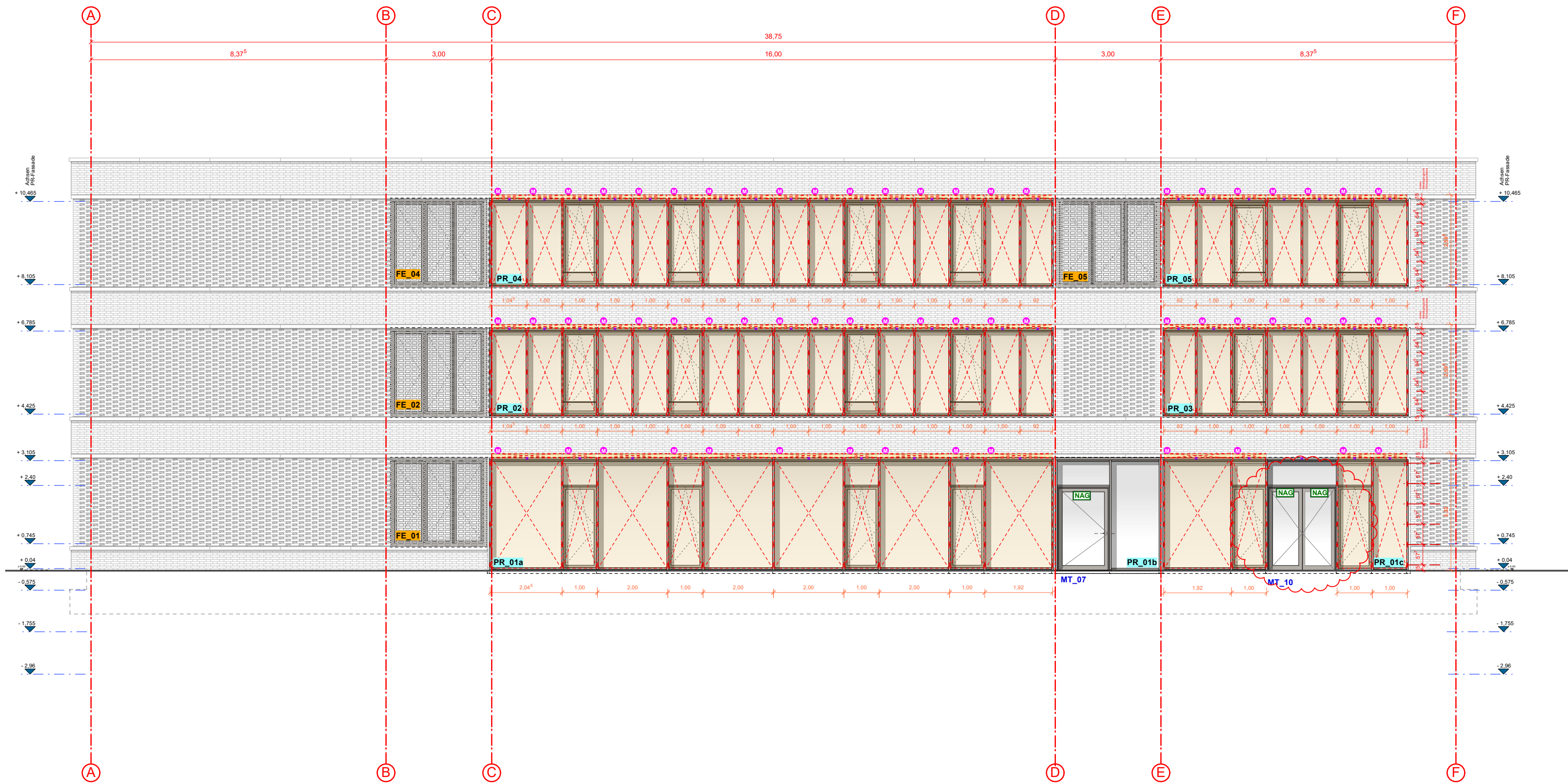

Gebäudeansicht 2\_NORD-OST

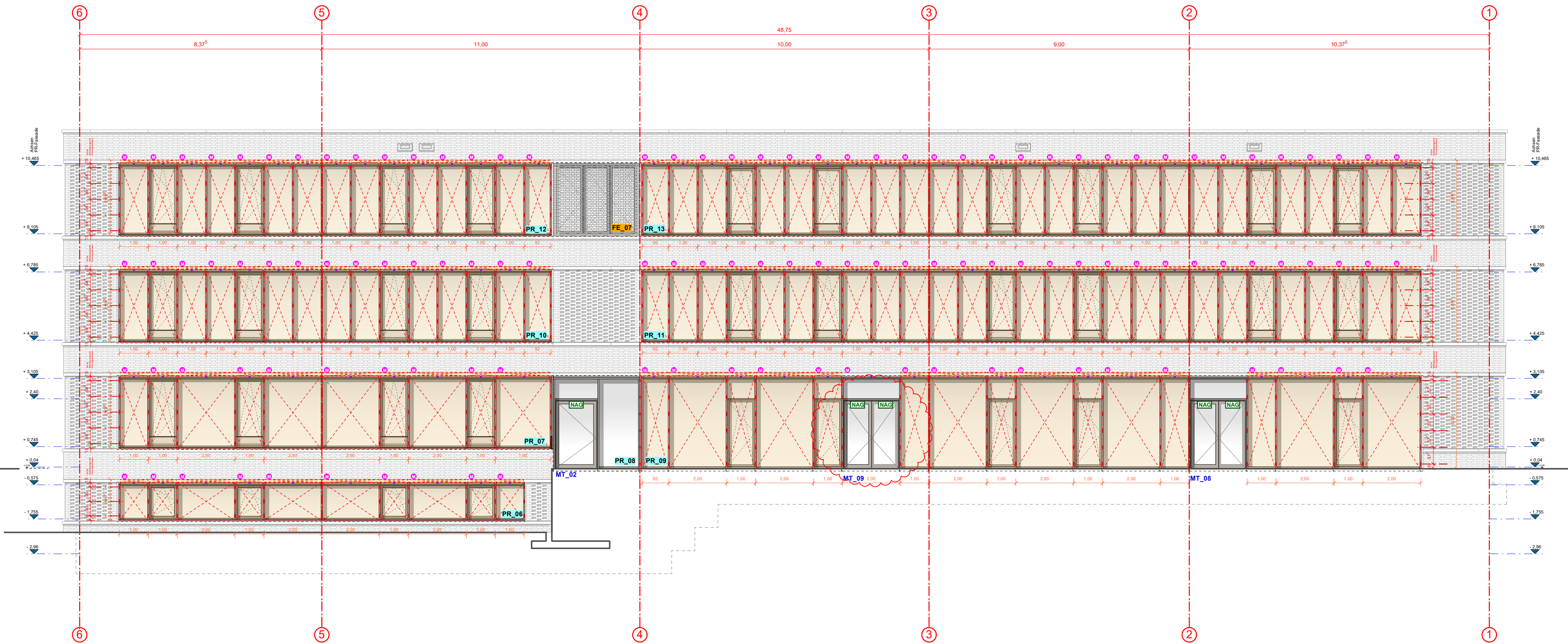

Gebäudeansicht 3\_SÜD-OST

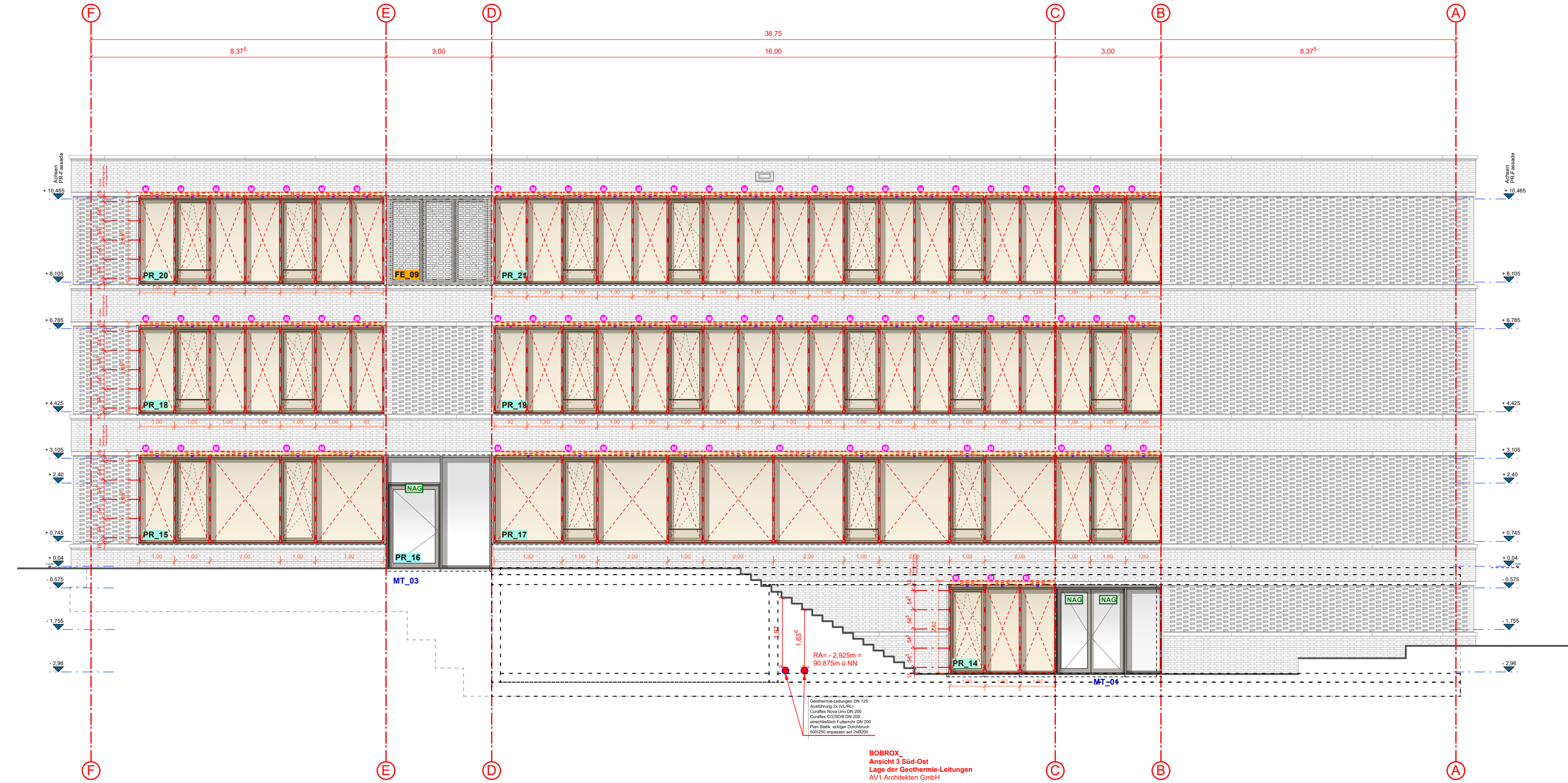

Gebäudeansicht 4\_SÜD-WEST

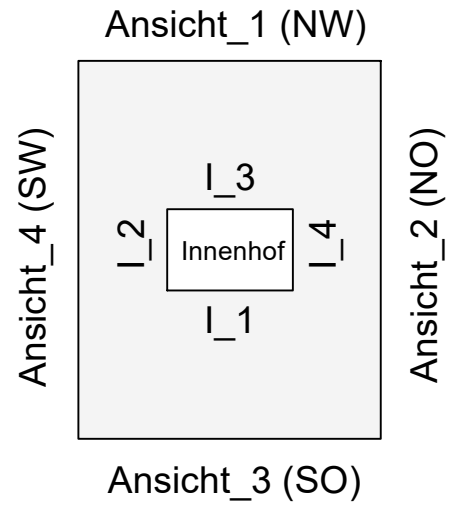
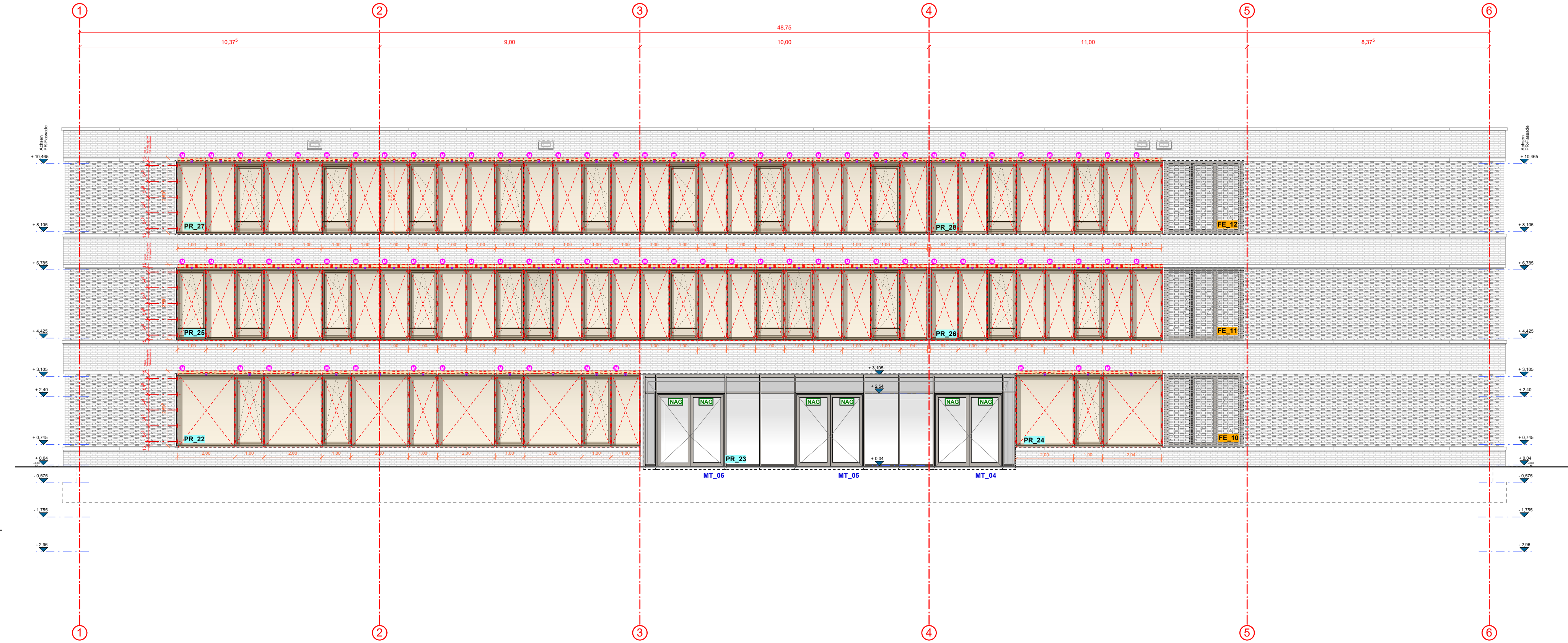

LEGENDE SONNENSCHUTZ / VERDUNKELUNG

- Sonnenschutzanlagen außen / Fenster-Markisen
- Sonnenschutzanlagen - Motor
- Bohrung / Zuleitung des Sonnenschutzes
- UK für Befestigung der Führungsschienen
- Verdunkelungsanlagen innen
- Verdunkelungsanlagen - Motor
- Vorhangsschiene 1-läufig (schemat. Darstellung)
- Vorhang

INDEX	ÄNDERUNG / ERGÄNZUNG	BEARBEITER	DATUM
D	EG_Ansicht 1 +2: Außenstr MT 9 und MT 10 ergänzt → Sonnenschutzbehänge entfallen	OV	26.02.2026
C	1. und 2.BA → in einem Abschnitt	OV	05.04.2024
B	Ansicht Nord-Ost 1.BA: UG PR-Fassade PR_06 um 92cm gekürzt (14,05m statt 14,97)	OV	10.10.2023
A	Originalfassung	OV	24.08.2023

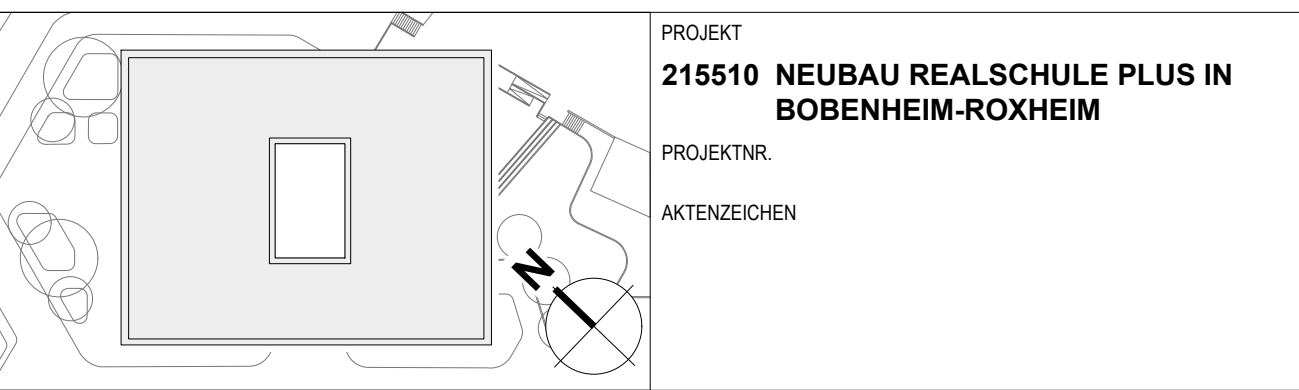

BAUHERR Kreisverwaltung Rhein-Pfalz-Kreis Europaplatz 5 67063 Ludwigshafen	UNTERSCHRIFT
VERTRETEN DURCH Abteilung 6, Referat 61 Dipl. Ing. Architekt Michael Pack	UNTERSCHRIFT
ARCHITEKT AV1 ARCHITEKTEN GmbH Dulmovic Schanne Urig Kraiser 75 67063 Kaserndamm www.av1-architekten.de bohenheim-roxheim.realschule@av1-architekten.de	UNTERSCHRIFT

PLANUNGSTUPE <b>Ausführungsplanung</b>	PLANGRÖSSE 1200 x 594 mm	PLANGRUNDLAGE
PLANBEZEICHNUNG <b>ÜBERSICHTSPLAN FENSTER &amp; GLASFASSADEN Gewerk: Sonnenschutzanlagen</b>	INDEX D	
PLAN-NR. <b>AP_A_4.20_UE_AN_SONNENSCHUTZ</b>	BEARB. OV	GEPRÜFT
DATUM 24.08.2023		MASSSTAB 1:100

VORABZUG